SIX PIÈCES

POUR HARPE A PÉDALES

par

JACQUES IBERT

1.	MATIN SUR L'EAU . . .	12.50
2.	SCHERZETTO	10. »
3.	EN BARQUE LE SOIR . .	12.50
4.	BALLADE	15. »
5.	REFLETS DANS L'EAU .	15. »
6.	FANTAISIE	15. »

ALPHONSE LEDUC

Éditions Musicales, 175, Rue St-Honoré, Paris

SCHERZETTO

pour Harpe à pédales

JACQUES IBERT

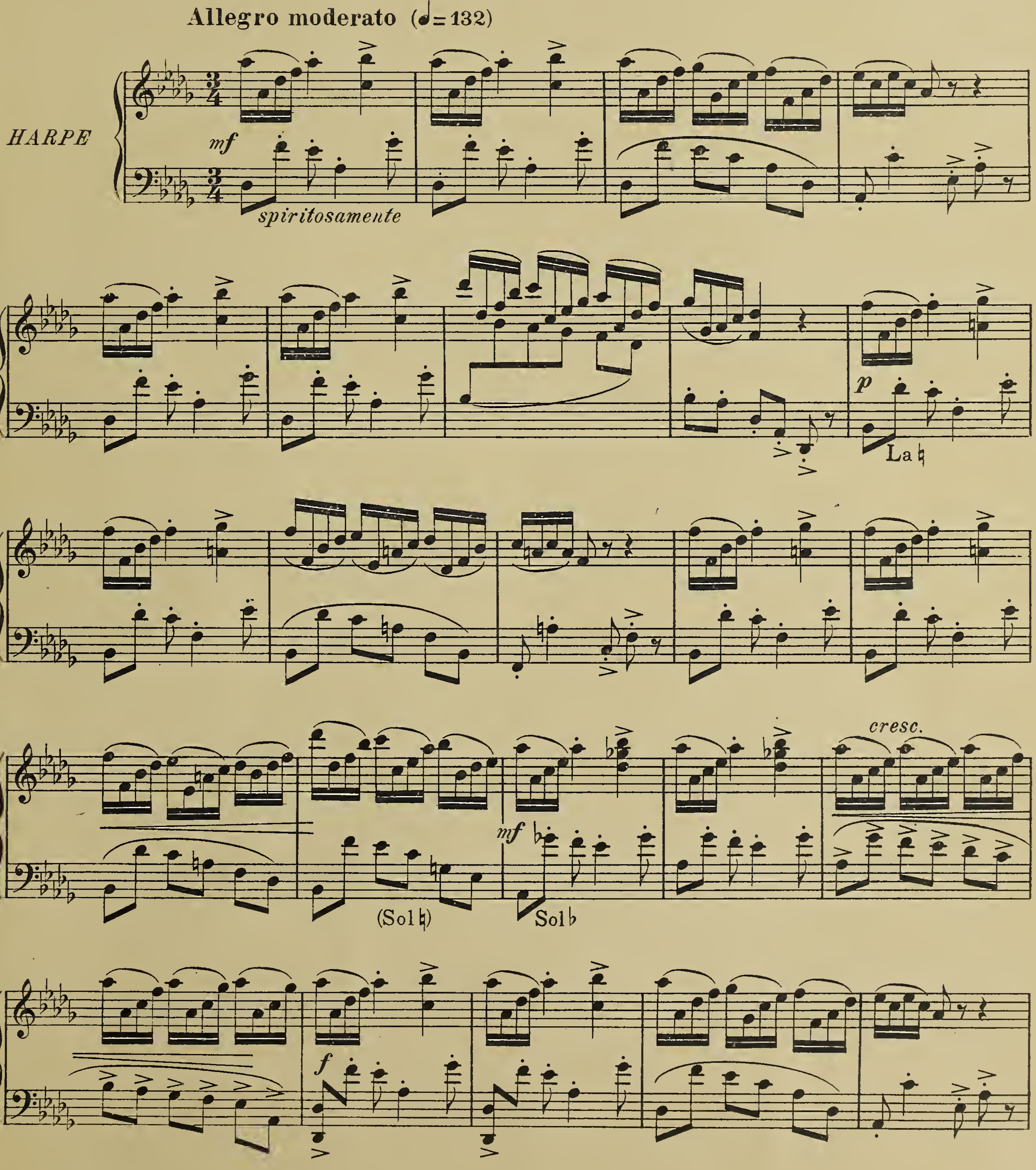

Paris, ALPHONSE LEDUC,
Editions Musicales, 175, rue Saint Honoré.
(Près l'Avenue de l'Opéra)

U.S.A. Copyright by Aug. Gay 1917.

A.L. 18 087

Tous droits d'exécution, de reproduction, de transcription et d'adaptation réservés pour tous pays.

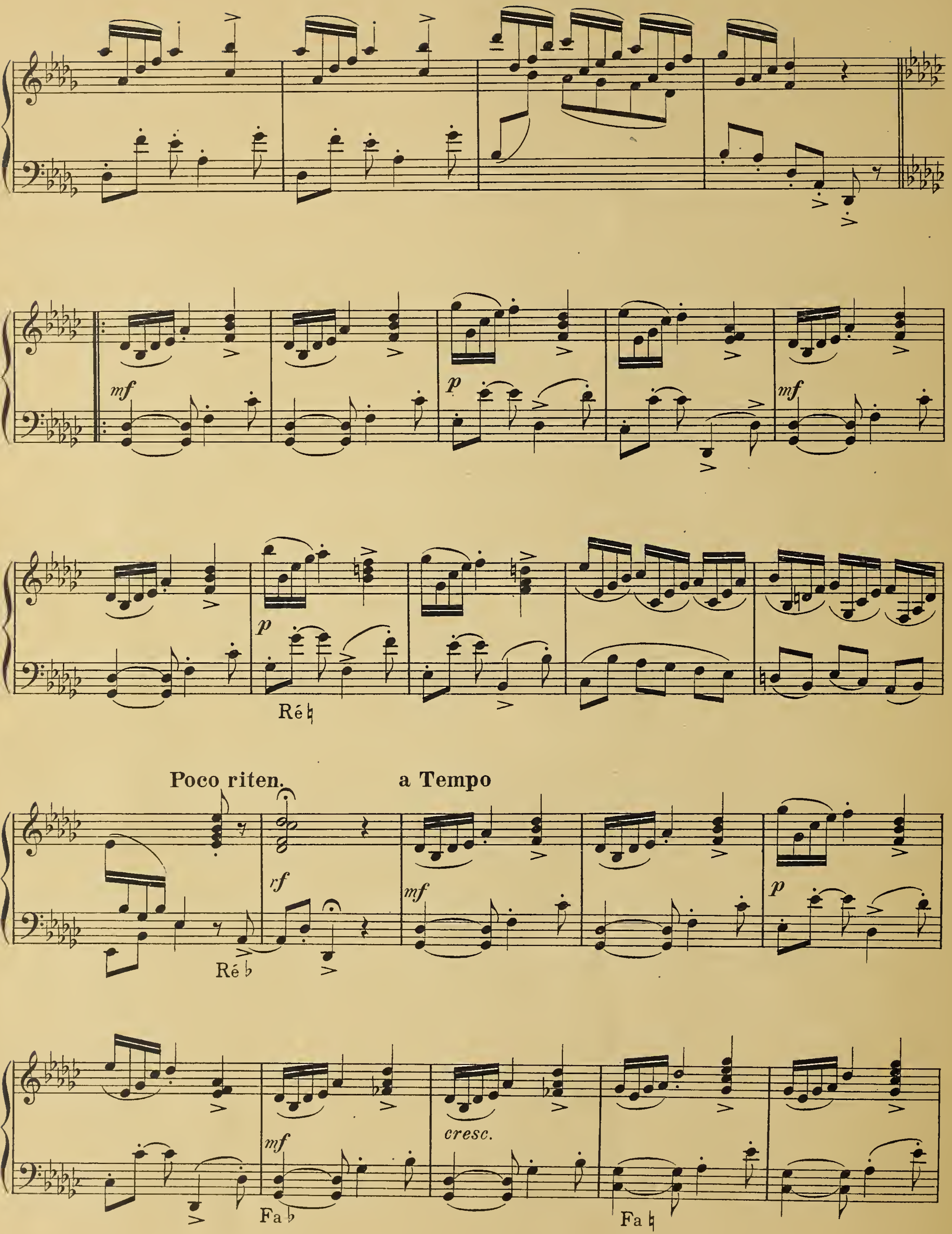

UPB

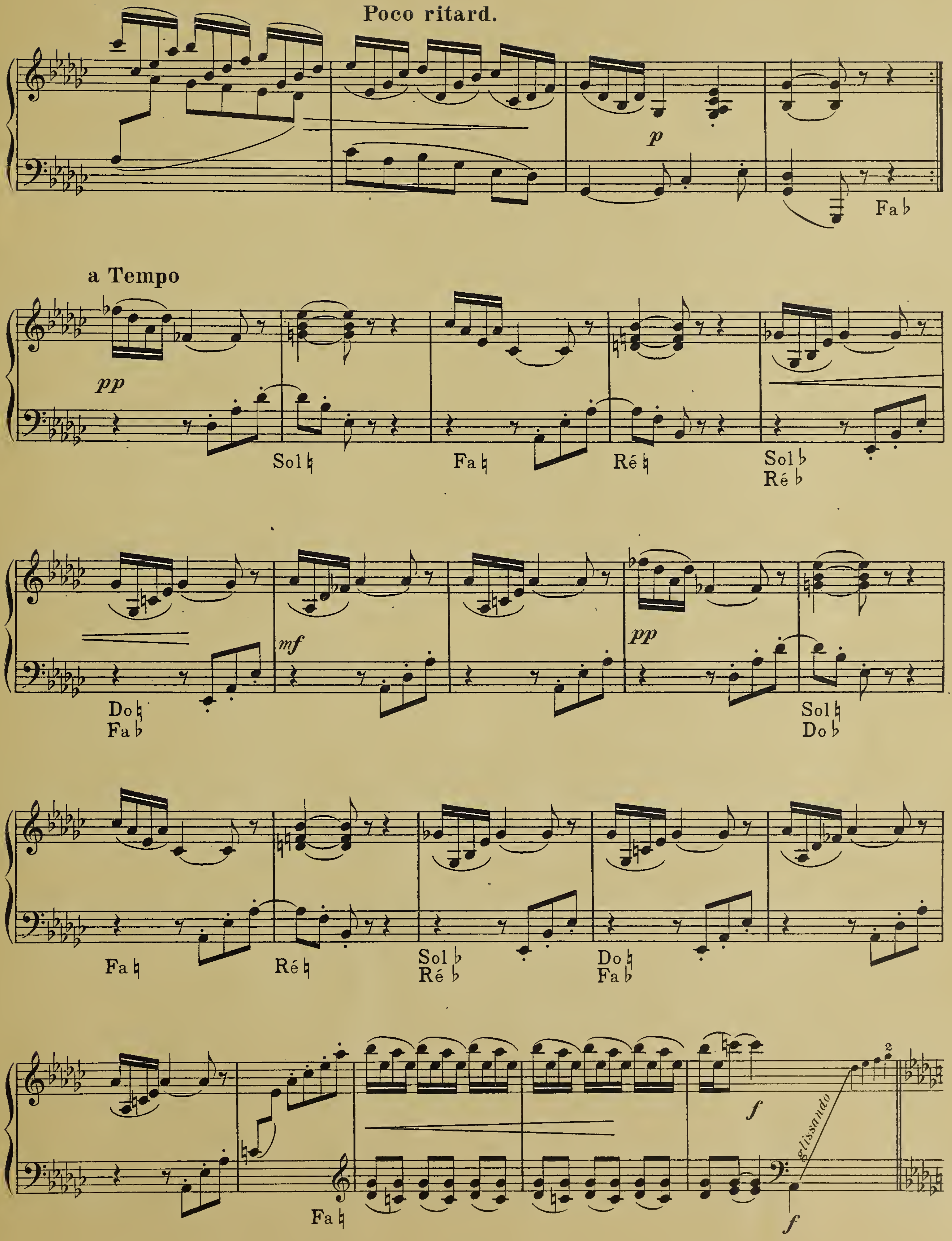
Poco ritard.
p
Fa♭
a Tempo
pp
Sol♮
Fa♮
Ré♮
Sol♭
Ré♭
Do♮
Fa♭
mf
pp
Sol♮
Do♭
Fa♮
Ré♮
Sol♭
Ré♭
Do♮
Fa♭
Fa♮
f
glissando
f

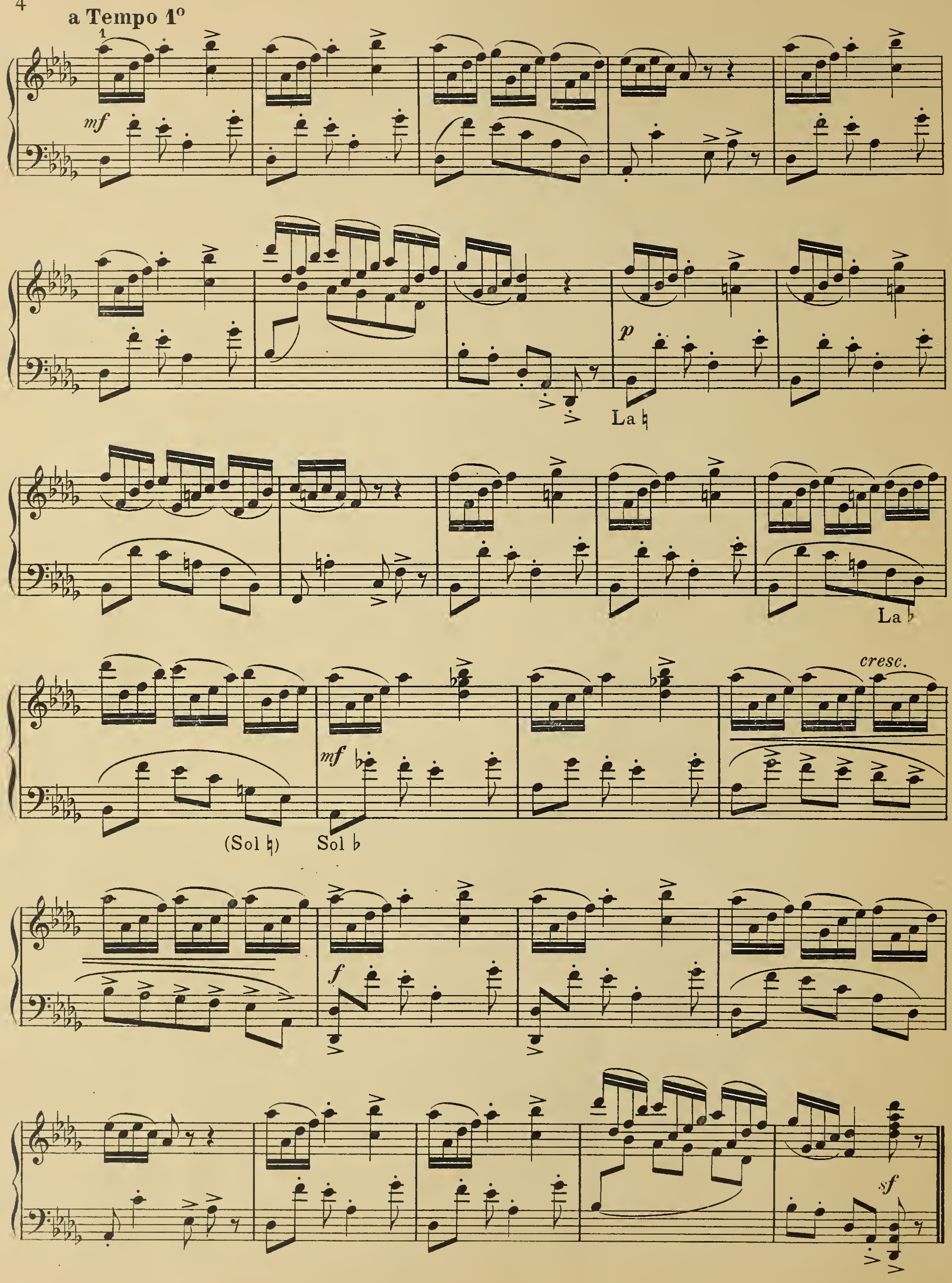
a Tempo 1º
mf
p
La ♮
La ♭
(Sol ♮)
Sol ♭
mf
cresc.
f
sf

ELKAN-VOGEL CO., INC.
1716 SANSOM ST.
PHILADELPHIA PA